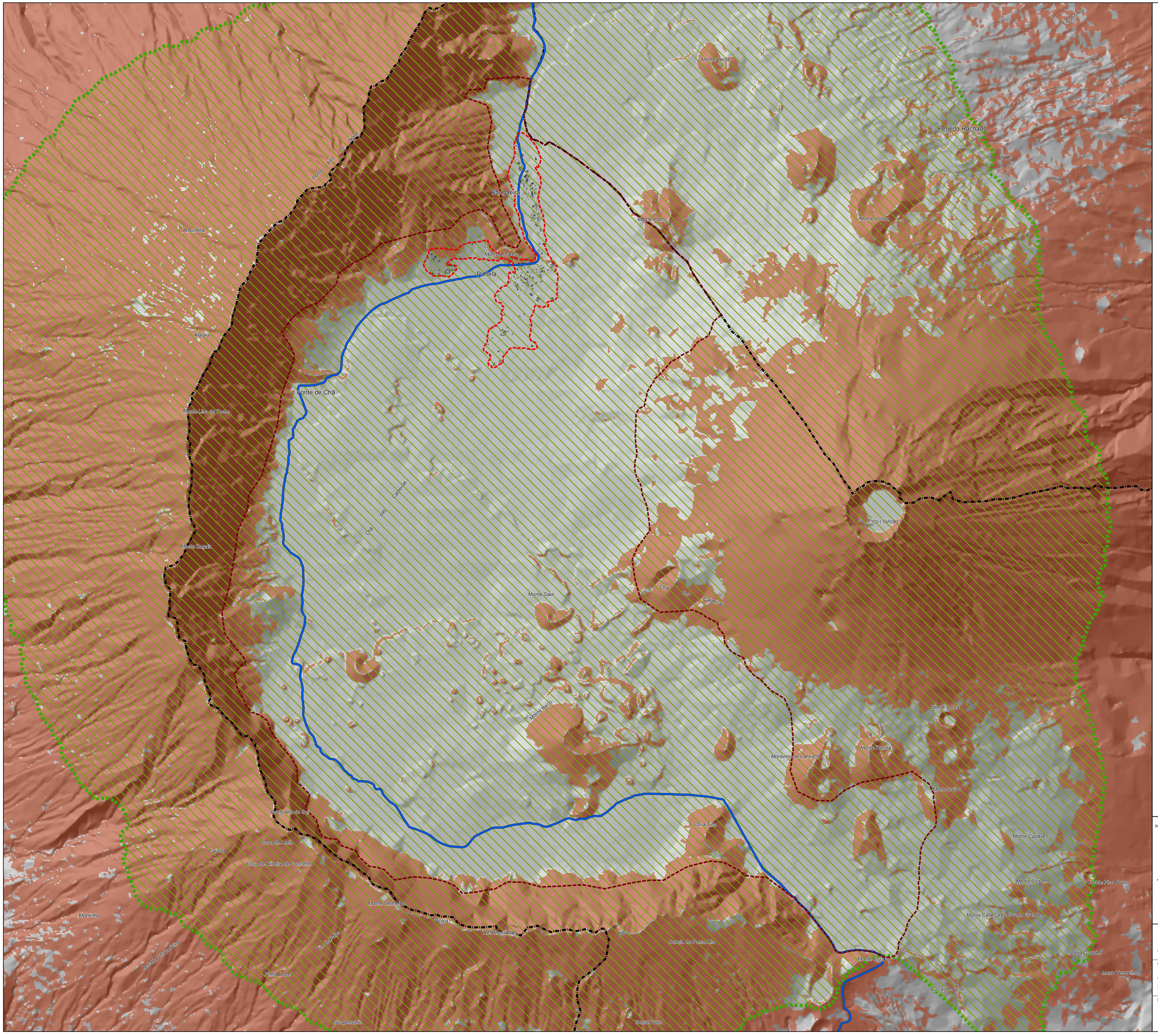

CONDICIONANTES LEGALES

- *Âmbito das Medidas Preventivas para Elaboração de PDCC*
  Portaria Nº22/2017, BO Nº35/21 junho
- *Estrada Rural Programada para Construção*
  Decreto-Lei Nº54/2015, BO 2015
- *Área Protegida do Parque Natural do Fogo*
  Decreto-Lei Nº3/2003

DECLIVE (%)

- > 30%

LIMITES

- Área Estudo Geral
- Área Estudo Específico (PDCC)
- Parque Natural
- Concelhos

Identificação da Cartografia de referência:

Entidade responsável da Cartografia:
Ministério das Infra-Estructuras, Ordenamento do Território e Habitação

Entidade produtora / Área:
Gestión y Planeamiento Medioambiental y Territorial S.A. (GESPLAN) / Área detalhada
Cartográfica de Canarias S.A. (GRAFCAN) / Área geral

Sistema de referência Datum e Projecção Cartográfica:
WGS 84; Projecção Cônica Secante de Lambert

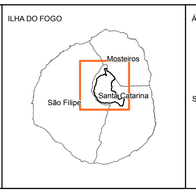

PLANO DETALHADO DE CHÃ DAS CALDEIRAS

APROVAÇÃO PRÉVIA DA PROPOSTA DE PLANO

DATA: **MARÇO 2018**

ESCALA: **1:15.000**

DIN-A1 ORIGINAL

CARTA: **PA 5**

FOLHA: **1/1**

CARTA:

ANÁLISE E DIAGNÓSTICO

PLANTA DE CONDICIONANTES LEGAIS

PROMOTOR:
Santa Catarina do Fogo
Câmara Municipal

EDITOR:
gesplan
Equipa Técnica da Gesplan

CONTRIBUIDOR:
Ministério das Infra-Estructuras, Ordenamento do Território e Habitação
Instituto Nacional de Gestão do Território